

PLANTA DE LAYOUT - 2º PAVIMENTO

ESCALA: 1/75

## PROJETO DE REFORMA DA CÂMARA MUNICIPAL DE LUISBURGO - MG.

PROPRIETÁRIO:  
CÂMARA MUNICIPAL DE LUISBURGO - MG  
CNPJ: 01.630.550/0001-57

ENDEREÇO:  
AVENIDA AYRTON SENNA Nº186, BAIRRO BOA  
ESPERANÇA.

RESPONSÁVEL TÉCNICO:  
LUZIANE OLIVEIRA DOS SANTOS  
CAU: A255936-6 - MG  
ARQUITETA E URBANISTA

ÁREAS:  
ÁREA DO TERRENO: 1.250,00m²  
ÁREA DE CONSTRUÇÃO: 391,65m²

CONTEÚDO:  
PLANTA DE LAYOUT - 2º PAVIMENTO

DATA:  
NOV/2023

ESCALA:  
1/75

PRANCHA:  
10/20

FORMATO:  
A2



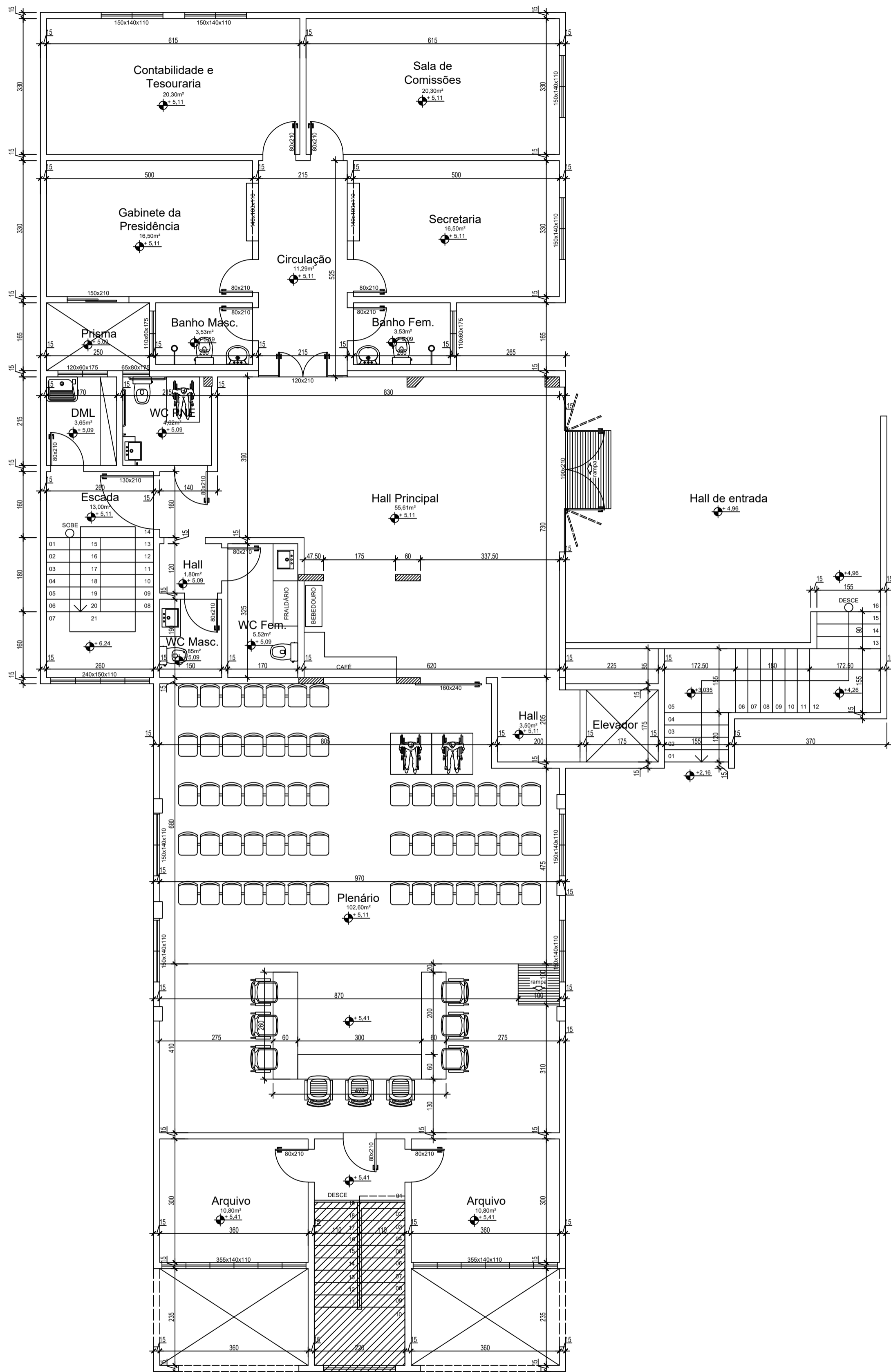

PLANTA DE LAYOUT COTA - 2º PAVIMENTO  
 ESCALA: 1/75

## PROJETO DE REFORMA DA CÂMARA MUNICIPAL DE LUISBURGO - MG.

PROPRIETÁRIO:  
 CÂMARA MUNICIPAL DE LUISBURGO - MG  
 CNPJ: 01.630.550/0001-57

ENDEREÇO:  
 AVENIDA AYRTON SENNA Nº186, BAIRRO BOA  
 ESPERANÇA.

RESPONSÁVEL TÉCNICO:  
 LUZIANE OLIVEIRA DOS SANTOS  
 CAU: A255936-6 - MG  
 ARQUITETA E URBANISTA

ÁREAS:  
 ÁREA DO TERRENO: 1.250,00m²  
 ÁREA DE CONSTRUÇÃO: 391,65m²

CONTEÚDO:  
 PLANTA DE LAYOUT COTA - 2º PAVIMENTO

DATA:  
 NOV/2023

ESCALA:  
 1/75

PRANCHA:  
 11/20

FORMATO:  
 A2



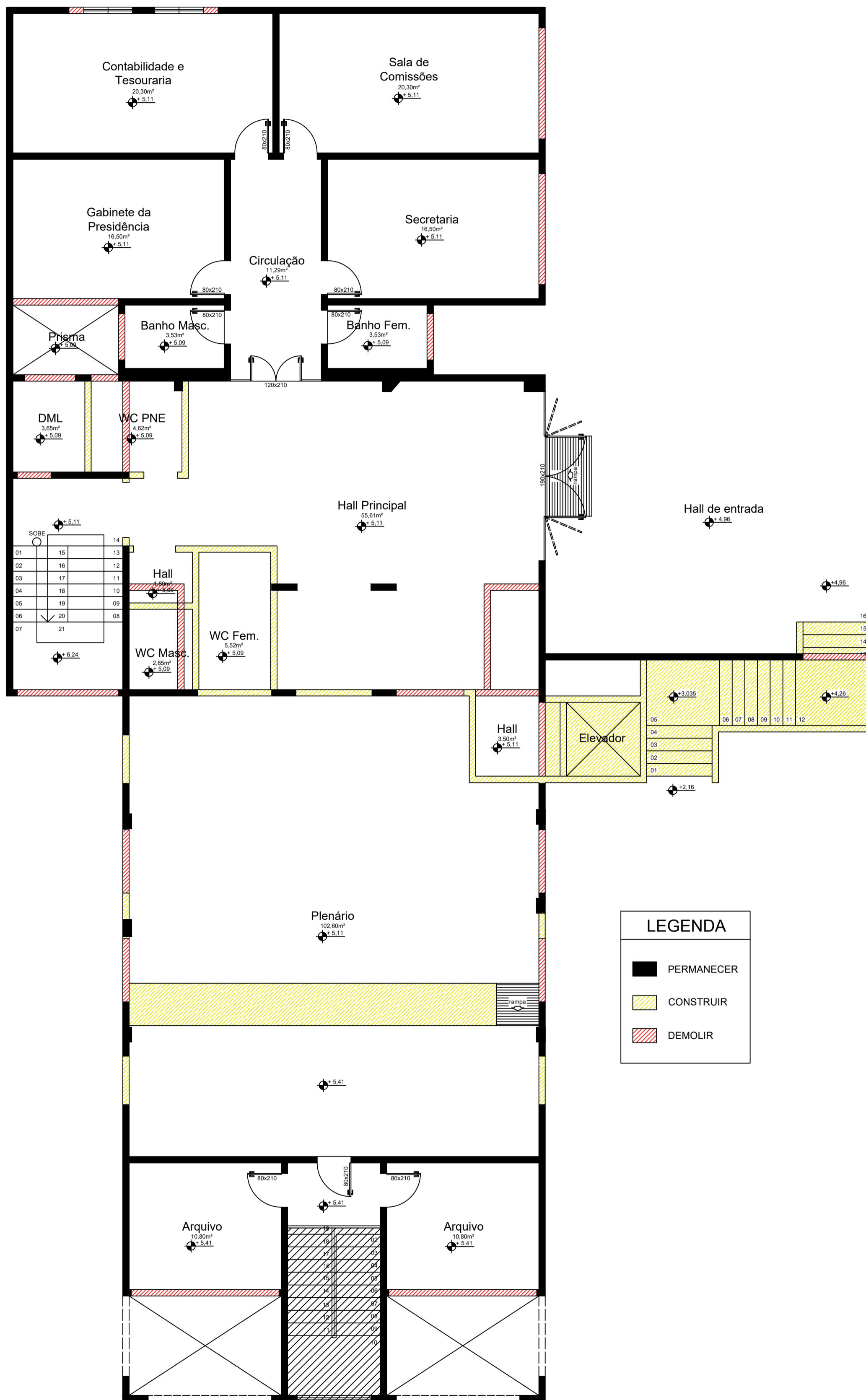

PLANTA DE REFORMA - 2º PAVIMENTO  
 ESCALA: 1/75

LEGENDA	
	PERMANECER
	CONSTRUIR
	DEMOLIR

## PROJETO DE REFORMA DA CÂMARA MUNICIPAL DE LUISBURGO - MG.

PROPRIETÁRIO:  
 CÂMARA MUNICIPAL DE LUISBURGO - MG  
 CNPJ: 01.630.550/0001-57

ENDEREÇO:  
 AVENIDA AYRTON SENNA Nº186, BAIRRO BOA  
 ESPERANÇA.

RESPONSÁVEL TÉCNICO:  
 LUZIANE OLIVEIRA DOS SANTOS  
 CAU: A255936-6 - MG  
 ARQUITETA E URBANISTA

ÁREAS:  
 ÁREA DO TERRENO: 1.250,00m<sup>2</sup>  
 ÁREA DE CONSTRUÇÃO: 391,65m<sup>2</sup>

CONTEÚDO:  
 PLANTA DE REFORMA - 2º PAVIMENTO

DATA:  
 NOV/2023

ESCALA:  
 1/75

PRANCHA:  
 12/20

FORMATO:  
 A2



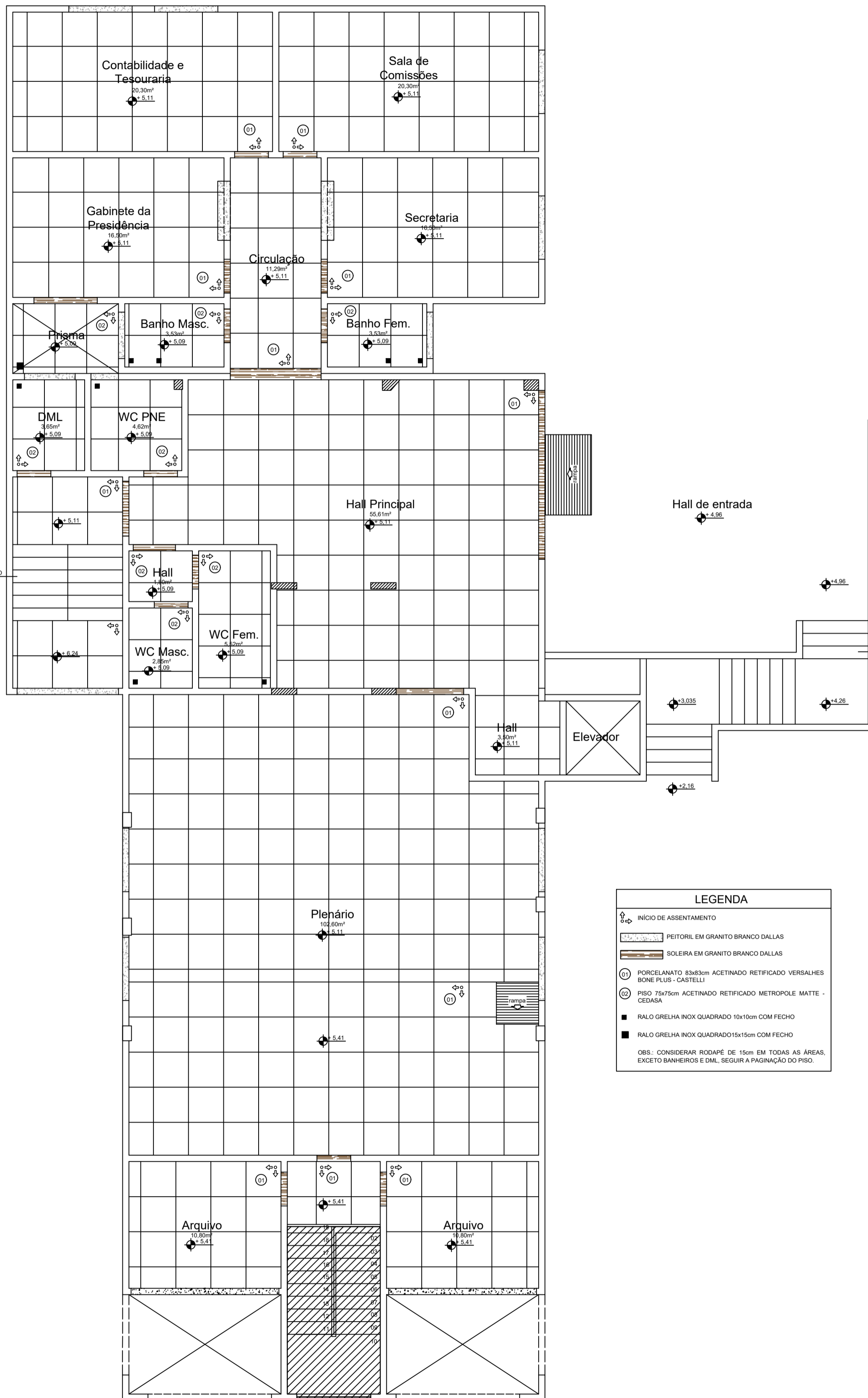

ESCADA EM GRANITO BRANCO DALLAS PISO / ESPELHO COM ACABAMENTO FRISO ANTIDERRAPANTE

ESCADA EM GRANITO BRANCO DALLAS PISO / ESPELHO COM ACABAMENTO FRISO ANTIDERRAPANTE

LEGENDA	
	INÍCIO DE ASSENTAMENTO
	PEITORIL EM GRANITO BRANCO DALLAS
	SOLEIRA EM GRANITO BRANCO DALLAS
	PORCELANATO 83x83cm ACETINADO RETIFICADO VERSALHES BONE PLUS - CASTELLI
	PISO 75x75cm ACETINADO RETIFICADO METROPOLE MATTE - CEDASA
	RALO GRELHA INOX QUADRADO 10x10cm COM FECHO
	RALO GRELHA INOX QUADRADO 15x15cm COM FECHO
OBS.: CONSIDERAR RODAPÉ DE 15cm EM TODAS AS ÁREAS, EXCETO BANHEIROS E DML. SEGUIR A PAGINAÇÃO DO PISO.	

PLANTA DE PISO - 2º PAVIMENTO  
ESCALA: 1/75

## PROJETO DE REFORMA DA CÂMARA MUNICIPAL DE LUISBURGO - MG.

PROPRIETÁRIO:  
CÂMARA MUNICIPAL DE LUISBURGO - MG  
CNPJ: 01.630.550/0001-57

ENDEREÇO:  
AVENIDA AYRTON SENNA Nº186, BAIRRO BOA  
ESPERANÇA.

RESPONSÁVEL TÉCNICO:  
LUZIANE OLIVEIRA DOS SANTOS  
CAU: A255936-6 - MG  
ARQUITETA E URBANISTA

ÁREAS:  
ÁREA DO TERRENO: 1.250,00m²  
ÁREA DE CONSTRUÇÃO: 391,65m²

CONTEÚDO:  
PLANTA DE PISO - 2º PAVIMENTO

DATA:  
NOV/2023

ESCALA:  
1/75

PRANCHA:  
13/20

FORMATO:  
A2



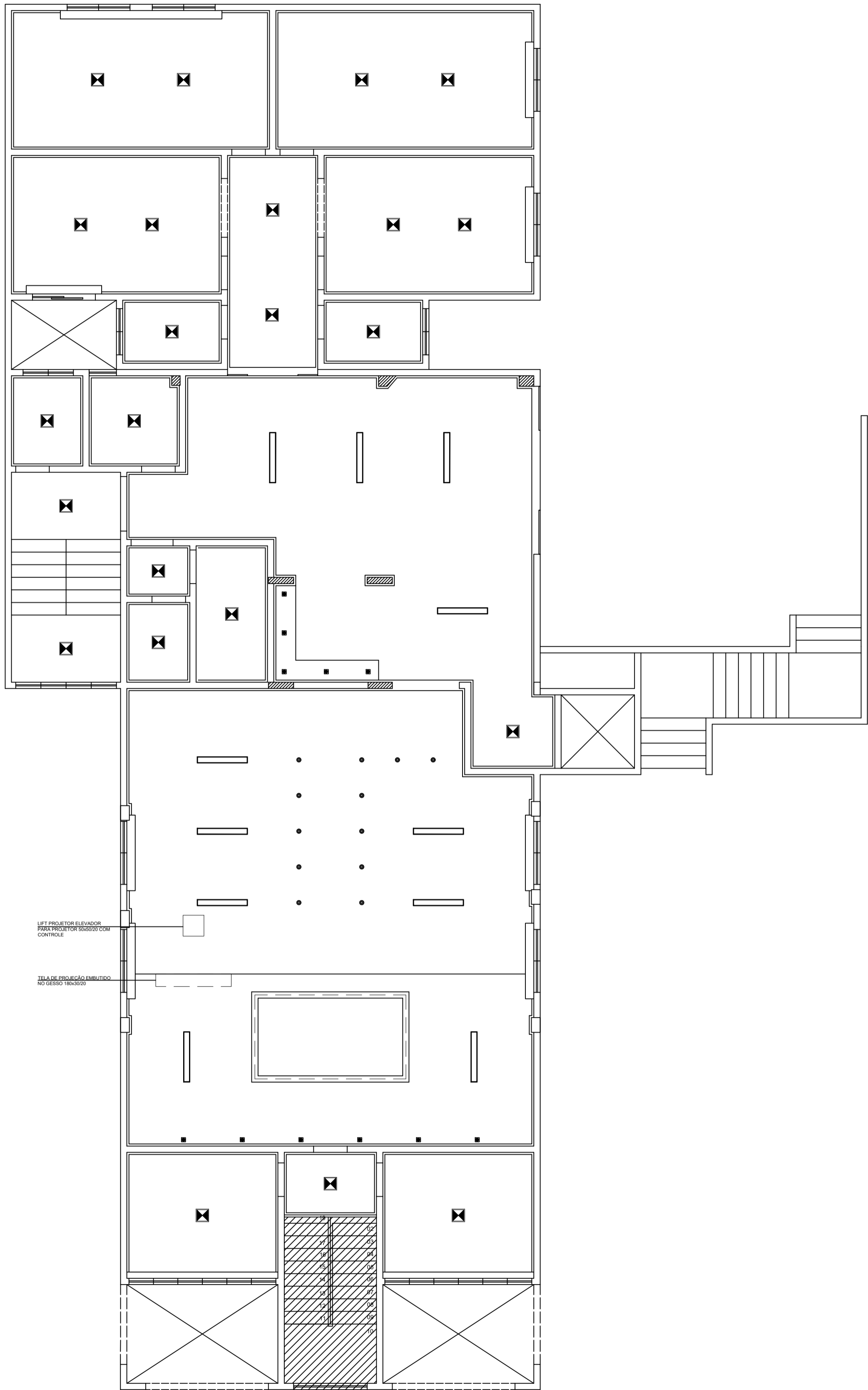

PLANTA FORRO E ILUMINAÇÃO - 2º PAVIMENTO  
 ESCALA: 1/75

PROJETO DE REFORMA DA CÂMARA MUNICIPAL DE LUISBURGO - MG.

PROPRIETÁRIO:  
 CÂMARA MUNICIPAL DE LUISBURGO - MG  
 CNPJ: 01.630.550/0001-57

ENDEREÇO:  
 AVENIDA AYRTON SENNA Nº186, BAIRRO BOA  
 ESPERANÇA.

RESPONSÁVEL TÉCNICO:  
 LUZIANE OLIVEIRA DOS SANTOS  
 CAU: A255936-6 - MG  
 ARQUITETA E URBANISTA

ÁREAS:  
 ÁREA DO TERRENO: 1.250,00m<sup>2</sup>  
 ÁREA DE CONSTRUÇÃO: 391,65m<sup>2</sup>

CONTEÚDO:  
 PLANTA DE FORRO E ILUMINAÇÃO -  
 2º PAVIMENTO

DATA:  
 NOV/2023

ESCALA:  
 1/75

PRANCHA:  
 14/20

FORMATO:  
 A2



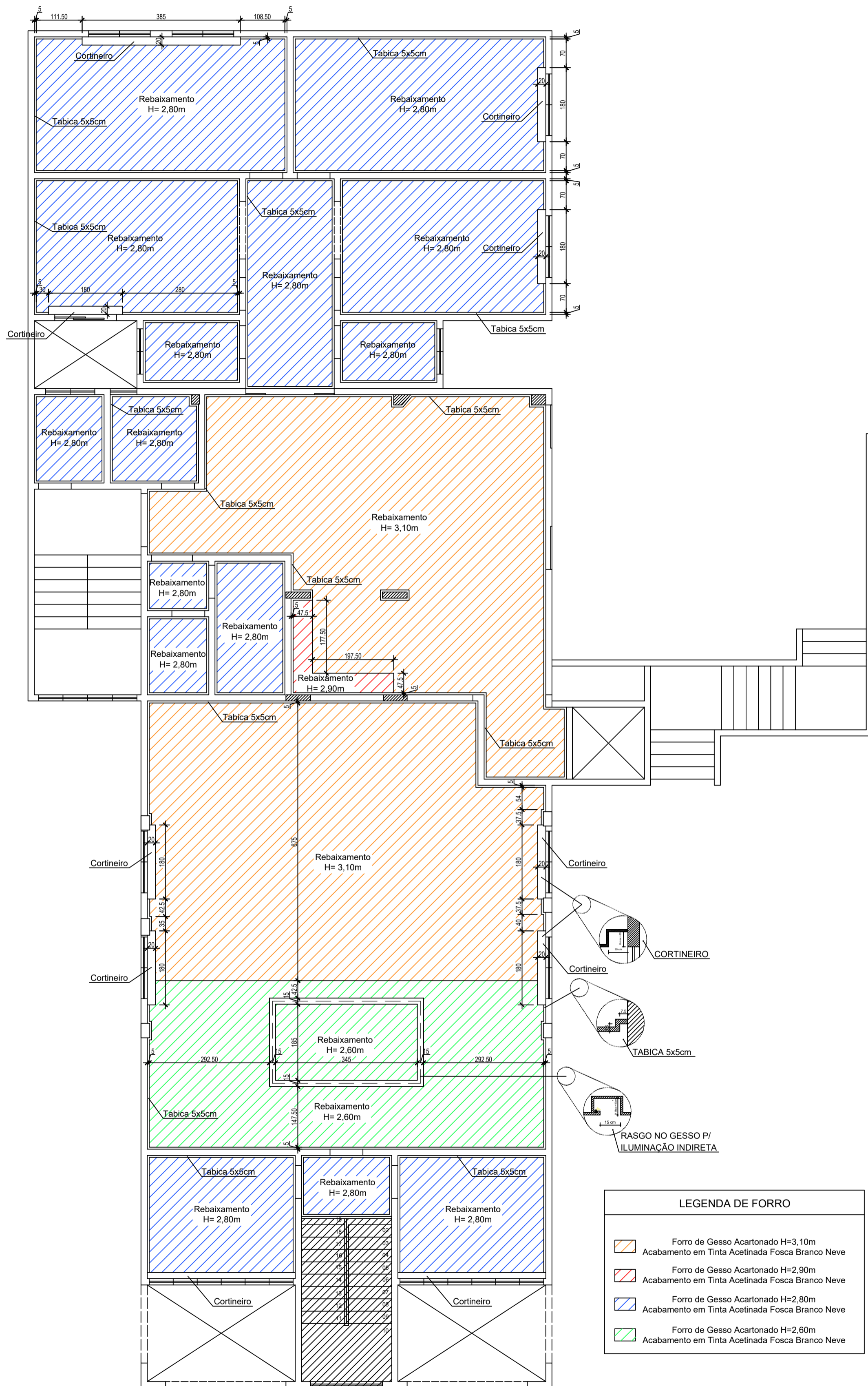

PLANTA DE FORRO - COTA - 2º PAVIMENTO  
 ESCALA: 1/75

## PROJETO DE REFORMA DA CÂMARA MUNICIPAL DE LUISBURGO - MG.

PROPRIETÁRIO:  
 CÂMARA MUNICIPAL DE LUISBURGO - MG  
 CNPJ: 01.630.550/0001-57

ENDEREÇO:  
 AVENIDA AYRTON SENNA Nº186, BAIRRO BOA  
 ESPERANÇA.

RESPONSÁVEL TÉCNICO:  
 LUZIANE OLIVEIRA DOS SANTOS  
 CAU: A255936-6 - MG  
 ARQUITETA E URBANISTA

ÁREAS:  
 ÁREA DO TERRENO: 1.250,00m<sup>2</sup>  
 ÁREA DE CONSTRUÇÃO: 391,65m<sup>2</sup>

CONTEÚDO:  
 PLANTA DE FORRO (COTA) - 2º PAVIMENTO

DATA:  
 NOV/2023

ESCALA:  
 1/75

PRANCHA:  
 15/20

FORMATO:  
 A2



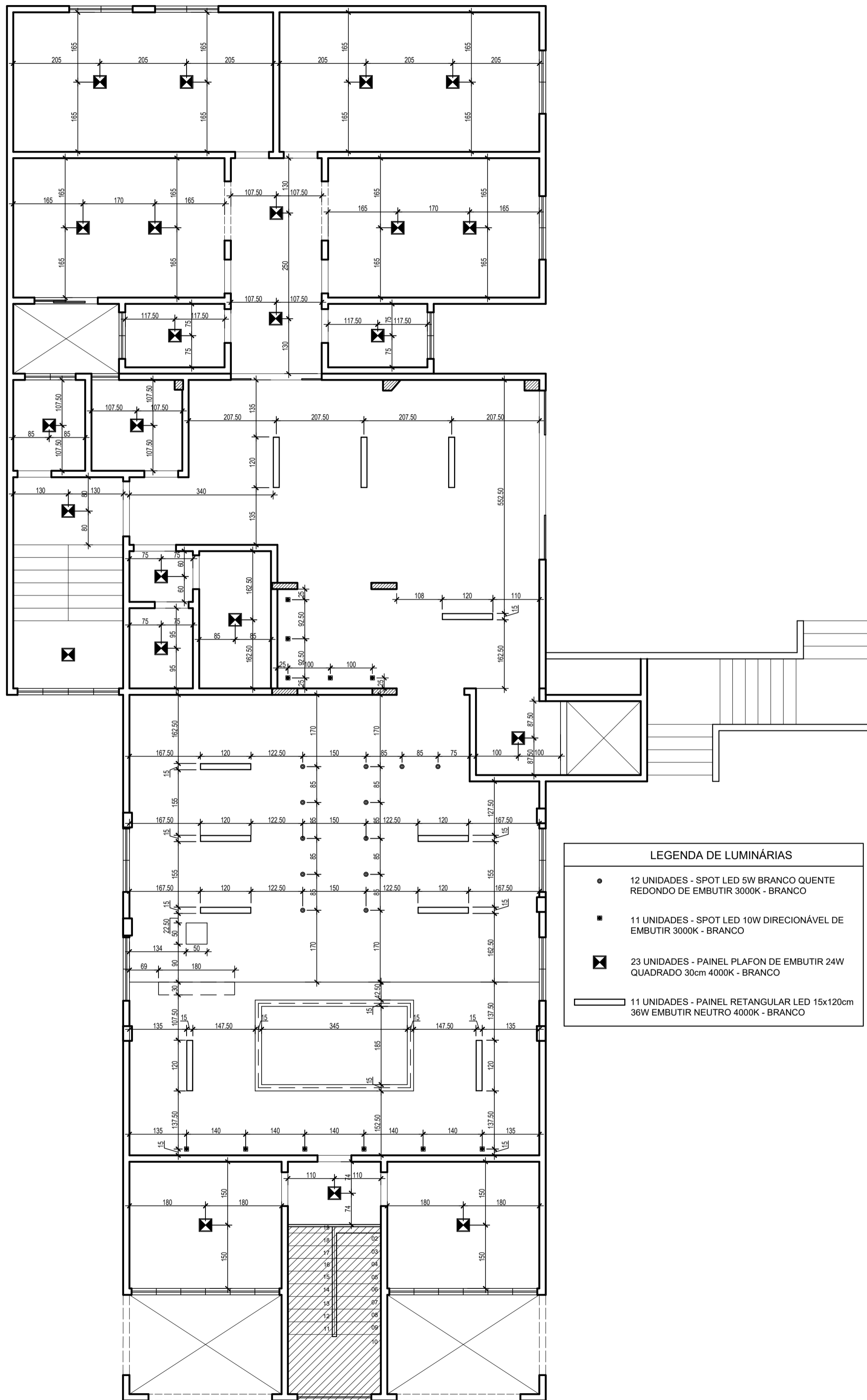

LEGENDA DE LUMINÁRIAS	
●	12 UNIDADES - SPOT LED 5W BRANCO QUENTE REDONDO DE EMBUTIR 3000K - BRANCO
■	11 UNIDADES - SPOT LED 10W DIRECIONÁVEL DE EMBUTIR 3000K - BRANCO
⊠	23 UNIDADES - PAINEL PLAFON DE EMBUTIR 24W QUADRADO 30cm 4000K - BRANCO
▭	11 UNIDADES - PAINEL RETANGULAR LED 15x120cm 36W EMBUTIR NEUTRO 4000K - BRANCO

PLANTA DE ILUMINAÇÃO - COTA - 2º PAVIMENTO  
 ESCALA: 1/75

PROJETO DE REFORMA DA CÂMARA MUNICIPAL DE LUISBURGO - MG.

<b>PROPRIETÁRIO:</b> CÂMARA MUNICIPAL DE LUISBURGO - MG CNPJ: 01.630.550/0001-57	<b>RESPONSÁVEL TÉCNICO:</b>  LUZIANE OLIVEIRA DOS SANTOS CAU: A255936-6 - MG ARQUITETA E URBANISTA	<b>ÁREAS:</b> ÁREA DO TERRENO: 1.250,00m <sup>2</sup> ÁREA DE CONSTRUÇÃO: 391,65m <sup>2</sup> <b>CONTEÚDO:</b> PLANTA DE ILUMINAÇÃO (COTA) - 2º PAVIMENTO	<b>DATA:</b> NOV/2023 <b>ESCALA:</b> 1/75	<b>PRANCHA:</b> 16/20 <b>FORMATO:</b> A2	<p><b>LUZIANE SANTOS</b>          ARQUITETURA &amp; INTERIORES</p>
--	--	---	--	---	--

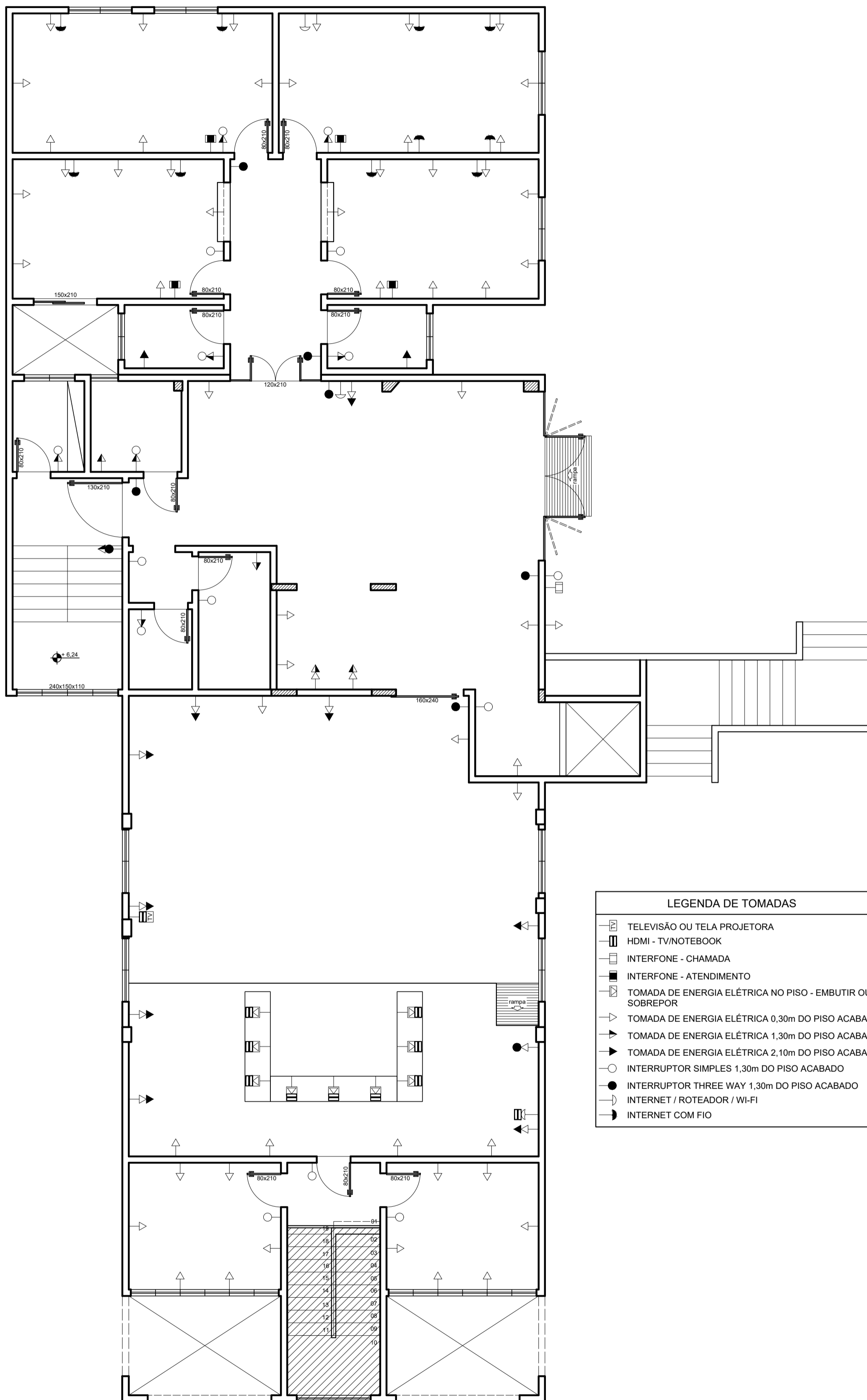

LEGENDA DE TOMADAS	
	TELEVISÃO OU TELA PROJETORA
	HDMI - TV/NOTEBOOK
	INTERFONE - CHAMADA
	INTERFONE - ATENDIMENTO
	TOMADA DE ENERGIA ELÉTRICA NO PISO - EMBUTIR OU SOBREPOR
	TOMADA DE ENERGIA ELÉTRICA 0,30m DO PISO ACABADO
	TOMADA DE ENERGIA ELÉTRICA 1,30m DO PISO ACABADO
	TOMADA DE ENERGIA ELÉTRICA 2,10m DO PISO ACABADO
	INTERRUPTOR SIMPLES 1,30m DO PISO ACABADO
	INTERRUPTOR THREE WAY 1,30m DO PISO ACABADO
	INTERNET / ROTEADOR / WI-FI
	INTERNET COM FIO

PLANTA DE TOMADAS - 2º PAVIMENTO  
 ESCALA: 1/75

PROJETO DE REFORMA DA CÂMARA MUNICIPAL DE LUISBURGO - MG.

PROPRIETÁRIO:  
 CÂMARA MUNICIPAL DE LUISBURGO - MG  
 CNPJ: 01.630.550/0001-57

ENDEREÇO:  
 AVENIDA AYRTON SENNA Nº186, BAIRRO BOA  
 ESPERANÇA.

RESPONSÁVEL TÉCNICO:  
 LUZIANE OLIVEIRA DOS SANTOS  
 CAU: A255936-6 - MG  
 ARQUITETA E URBANISTA

ÁREAS:  
 ÁREA DO TERRENO: 1.250,00m²  
 ÁREA DE CONSTRUÇÃO: 391,65m²

CONTEÚDO:  
 PLANTA DE TOMADAS - 2º PAVIMENTO

DATA:  
 NOV/2023

ESCALA:  
 1/75

PRANCHA:  
 17/20

FORMATO:  
 A2





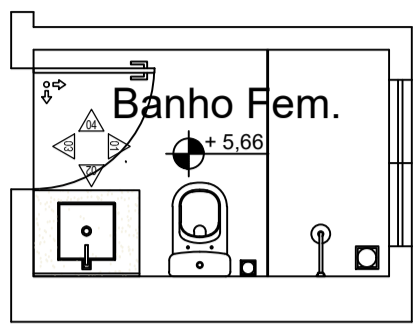

PLANTA BAIXA - BANHO FEM.  
ESCALA: 1/50

LEGENDA	
	INICIO DE ASSENTAMENTO
	VISTAS

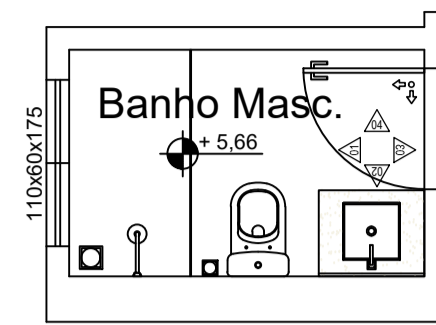

PLANTA BAIXA - BANHO MASC.  
ESCALA: 1/50

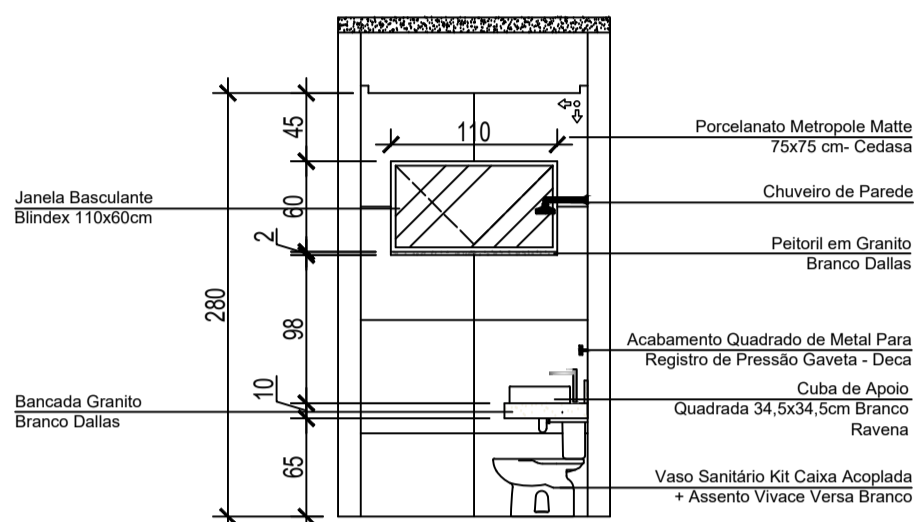

ELEVAÇÃO 01  
ESCALA: 1/50

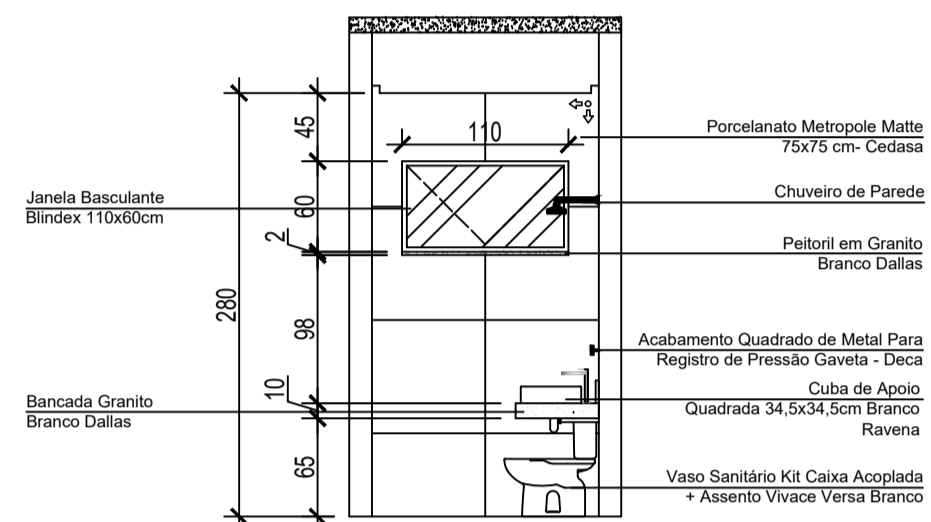

ELEVAÇÃO 01  
ESCALA: 1/50

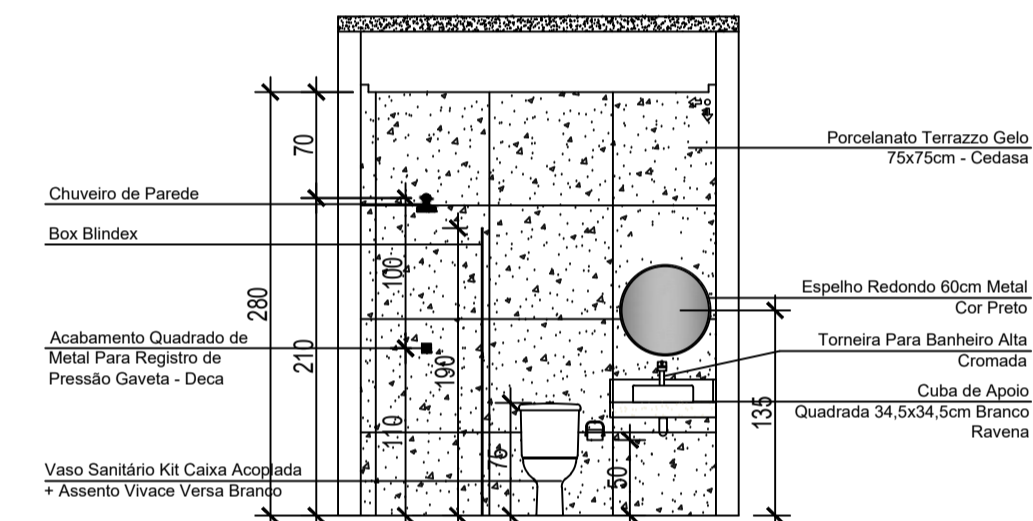

ELEVAÇÃO 02  
ESCALA: 1/50

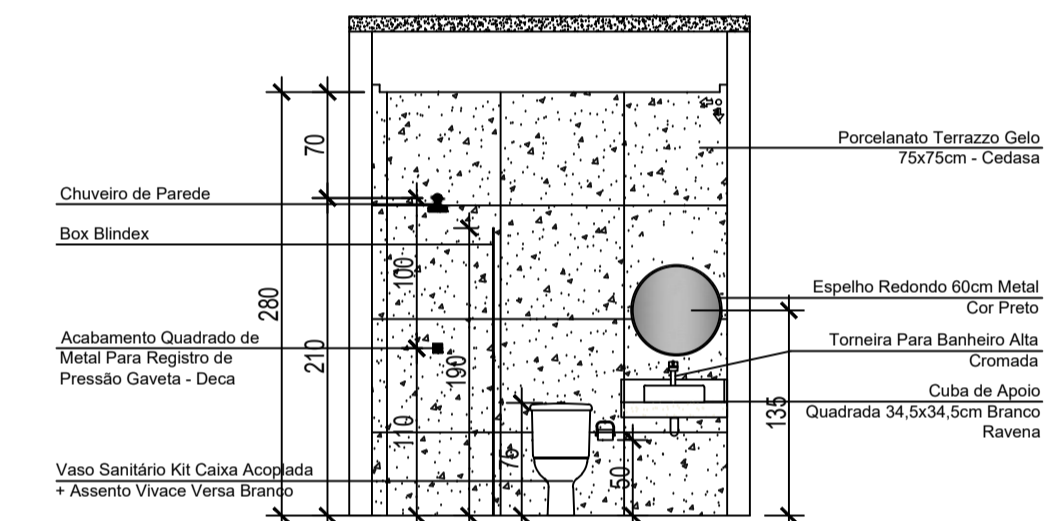

ELEVAÇÃO 02  
ESCALA: 1/50

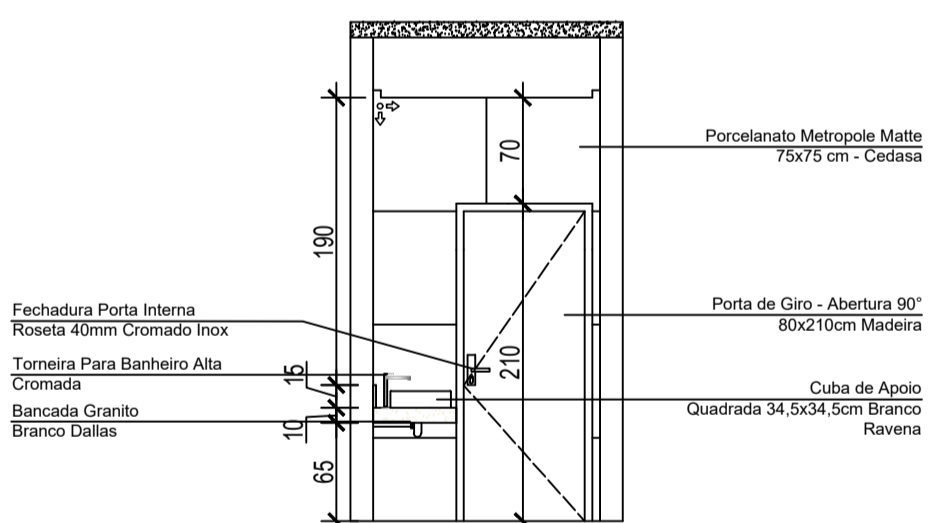

ELEVAÇÃO 03  
ESCALA: 1/50

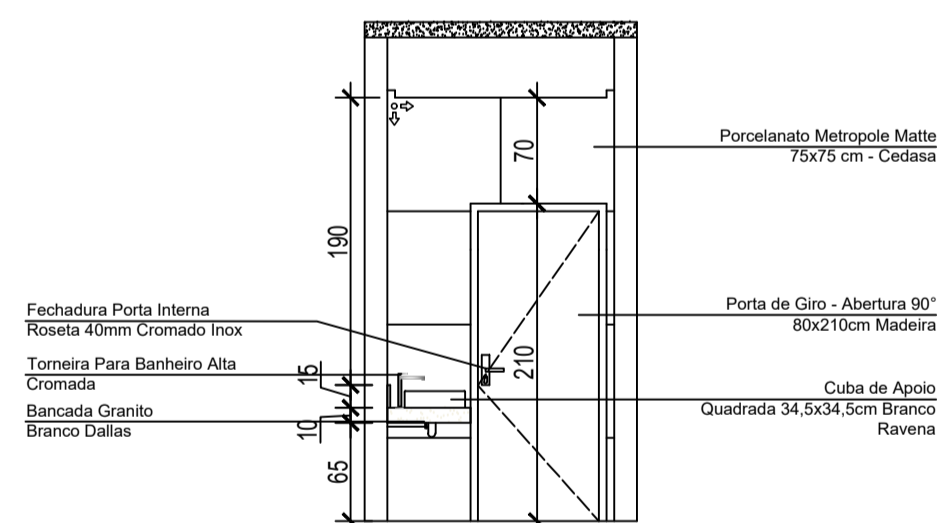

ELEVAÇÃO 03  
ESCALA: 1/50

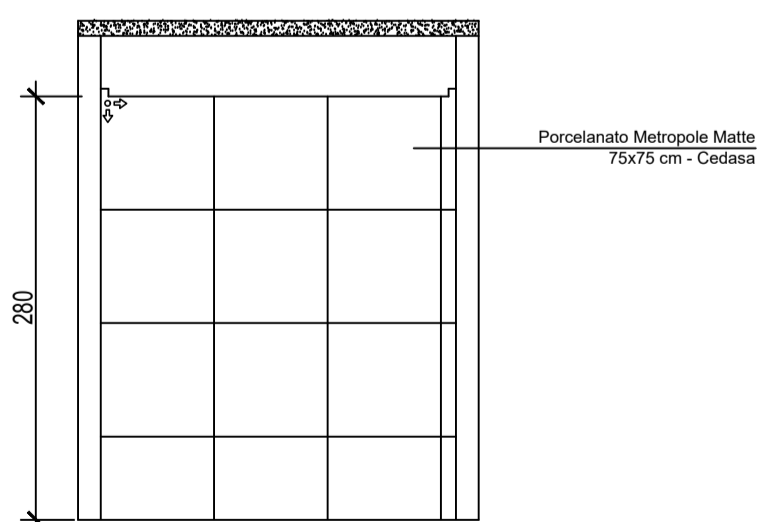

ELEVAÇÃO 04  
ESCALA: 1/50

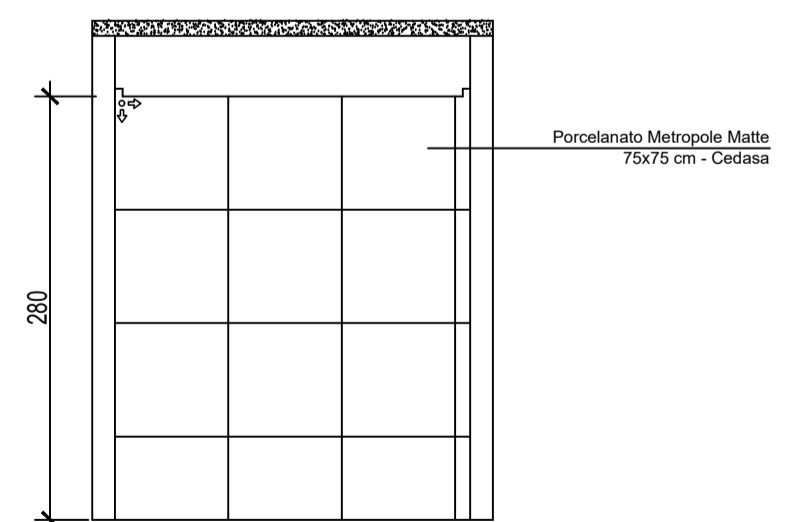

ELEVAÇÃO 04  
ESCALA: 1/50

## PROJETO DE REFORMA DA CÂMARA MUNICIPAL DE LUISBURGO - MG.

PROPRIETÁRIO:  
CÂMARA MUNICIPAL DE LUISBURGO - MG  
CNPJ: 01.630.550/0001-57

ENDEREÇO:  
AVENIDA AYRTON SENNA Nº186, BAIRRO BOA  
ESPERANÇA.

RESPONSÁVEL TÉCNICO:

LUZIANE OLIVEIRA DOS SANTOS  
CAU: A255936-6 - MG  
ARQUITETA E URBANISTA

ÁREAS:  
ÁREA DO TERRENO: 1.250,00m<sup>2</sup>  
ÁREA DE CONSTRUÇÃO: 391,65m<sup>2</sup>

CONTEÚDO:  
DETALHAMENTO BANHO FEM. / MASC. -  
2º PAVIMENTO

DATA:  
NOV/2023

ESCALA:  
1/50

PRANCHA:  
18/20

FORMATO:  
A2



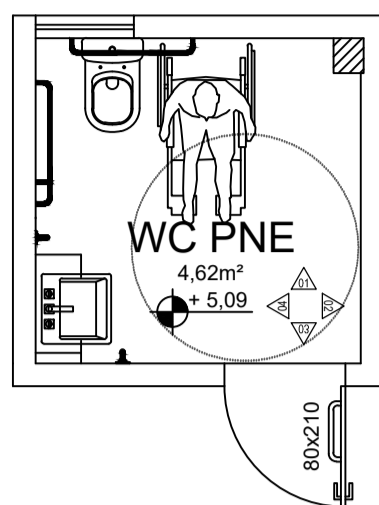

PLANTA BAIXA - WC PNE  
ESCALA: 1/50

LEGENDA	
	INICIO DE ASSENTAMENTO
	VISTAS

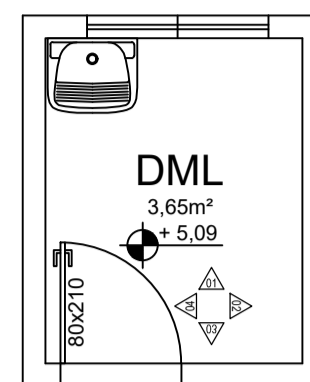

PLANTA BAIXA - DML  
ESCALA: 1/50

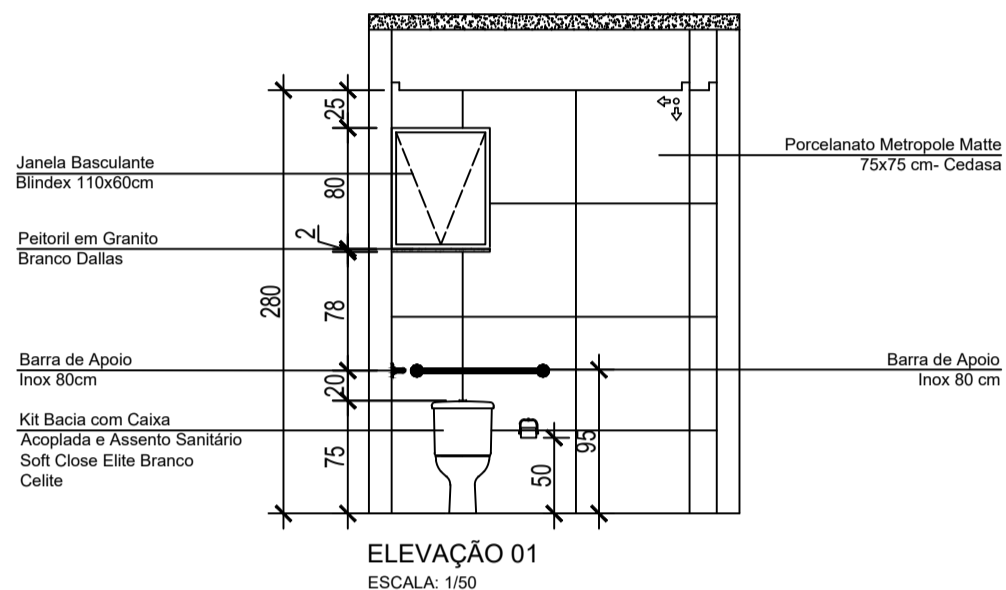

ELEVAÇÃO 01  
ESCALA: 1/50

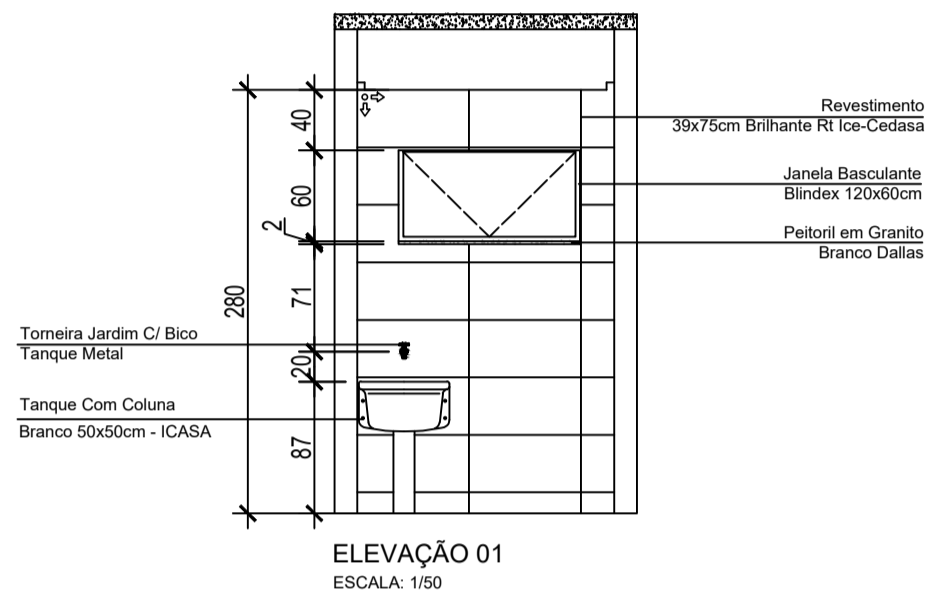

ELEVAÇÃO 01  
ESCALA: 1/50

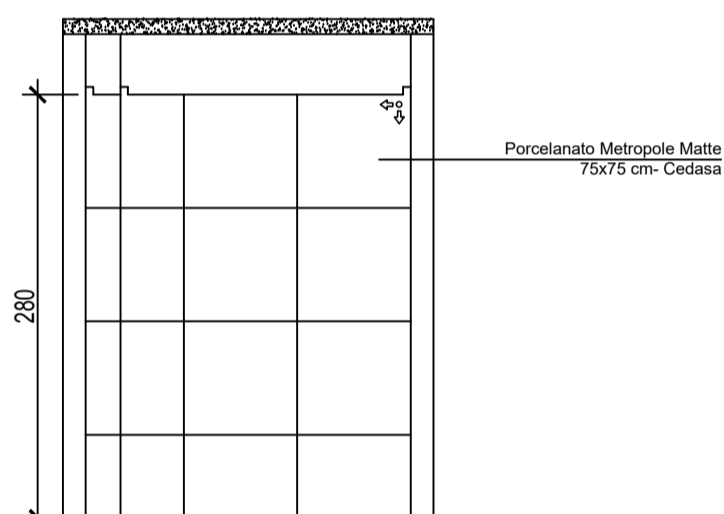

ELEVAÇÃO 02  
ESCALA: 1/50

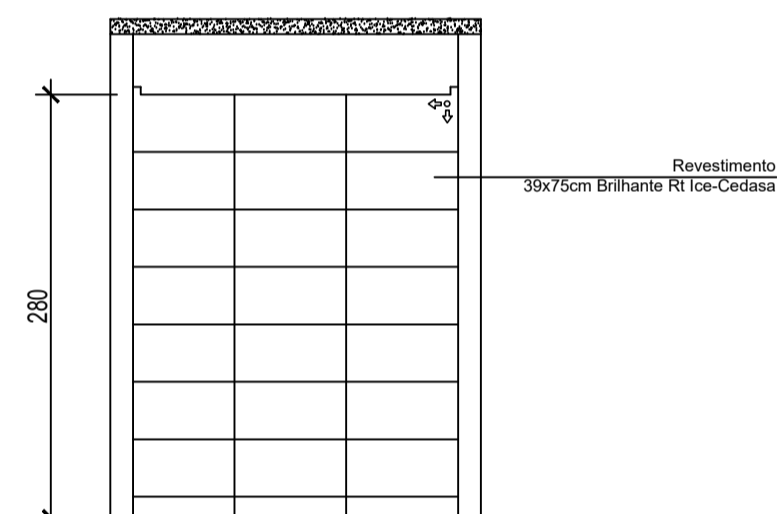

ELEVAÇÃO 02  
ESCALA: 1/50

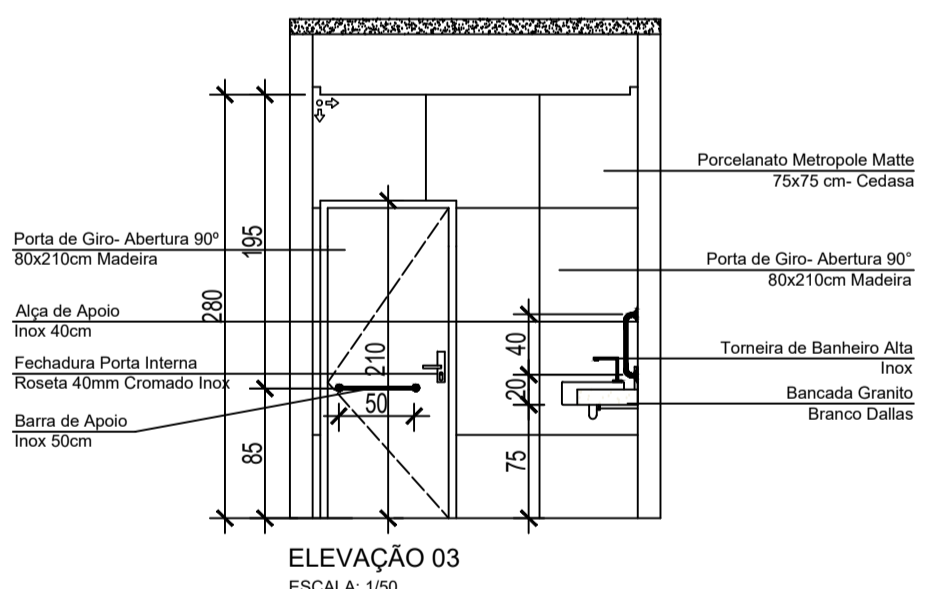

ELEVAÇÃO 03  
ESCALA: 1/50

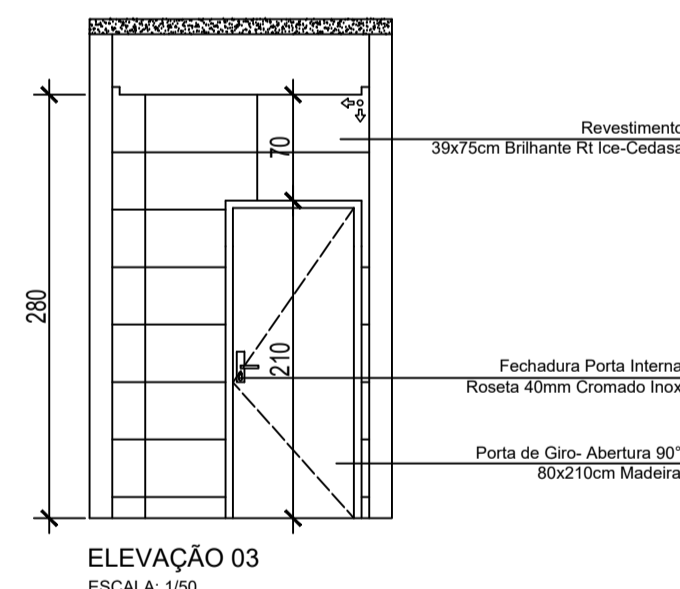

ELEVAÇÃO 03  
ESCALA: 1/50

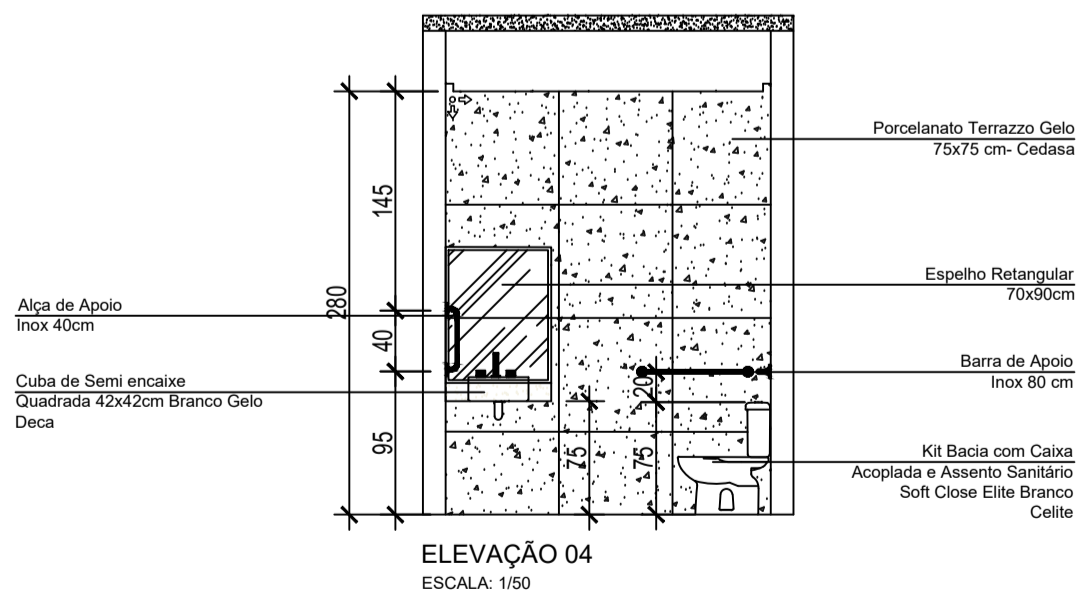

ELEVAÇÃO 04  
ESCALA: 1/50

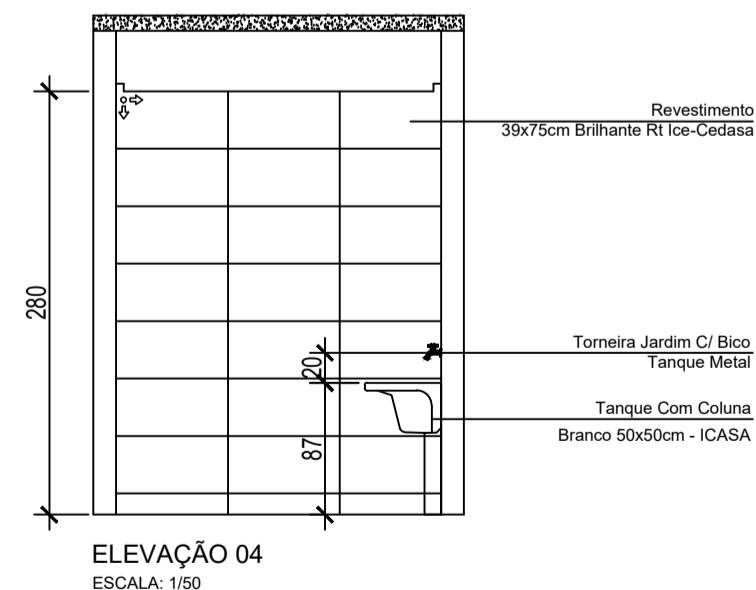

ELEVAÇÃO 04  
ESCALA: 1/50

## PROJETO DE REFORMA DA CÂMARA MUNICIPAL DE LUISBURGO - MG.

PROPRIETÁRIO:  
CÂMARA MUNICIPAL DE LUISBURGO - MG  
CNPJ: 01.630.550/0001-57

ENDEREÇO:  
AVENIDA AYRTON SENNA Nº186, BAIRRO BOA  
ESPERANÇA.

RESPONSÁVEL TÉCNICO:  
LUZIANE OLIVEIRA DOS SANTOS  
CAU: A255936-6 - MG  
ARQUITETA E URBANISTA

ÁREAS:  
ÁREA DO TERRENO: 1.250,00m²  
ÁREA DE CONSTRUÇÃO: 391,65m²

CONTEÚDO:  
DETALHAMENTO WC PNE / DML -  
2º PAVIMENTO

DATA:  
NOV/2023

ESCALA:  
1/50

PRANCHA:  
19/20

FORMATO:  
A2



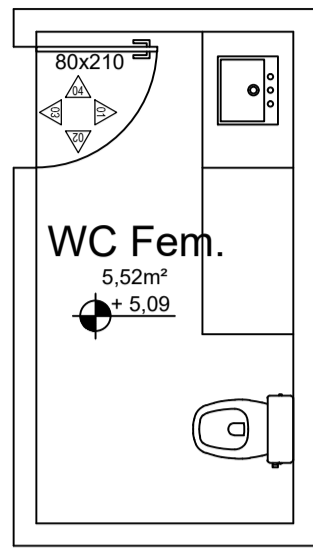

PLANTA BAIXA - WC FEM.  
ESCALA: 1/50

LEGENDA	
	INICIO DE ASSENTAMENTO
	VISTAS

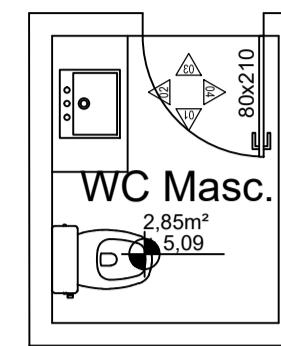

PLANTA BAIXA - WC MASC.  
ESCALA: 1/50

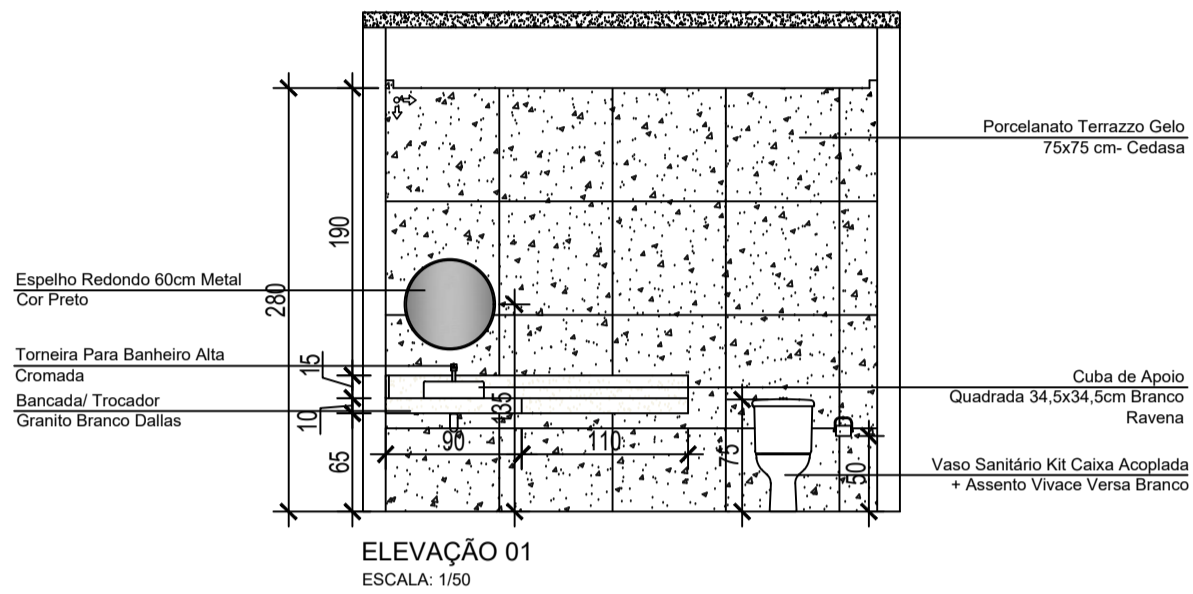

ELEVAÇÃO 01  
ESCALA: 1/50

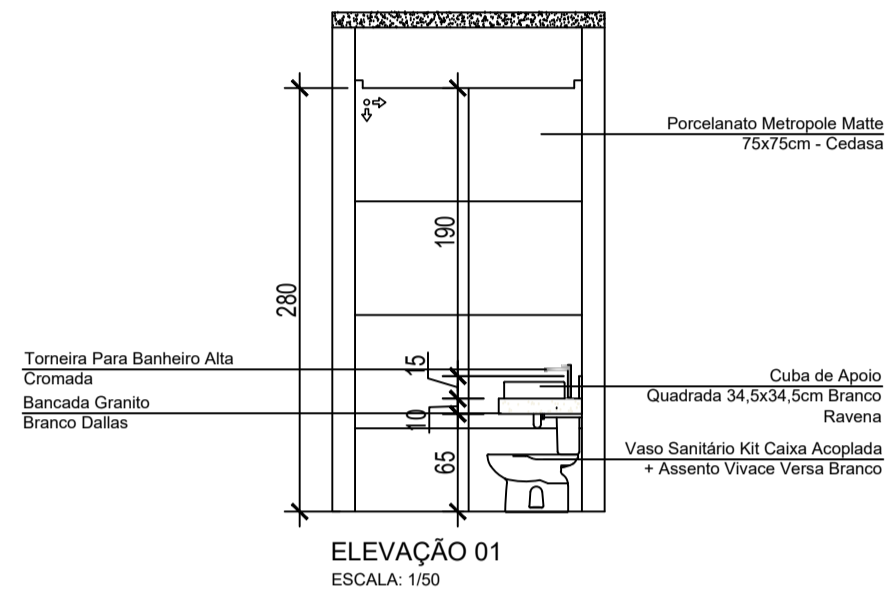

ELEVAÇÃO 01  
ESCALA: 1/50

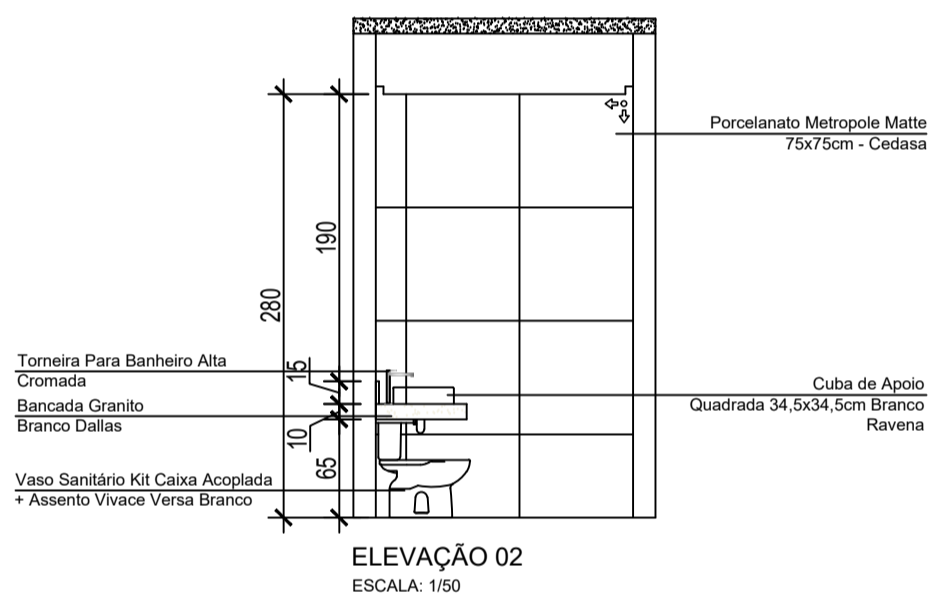

ELEVAÇÃO 02  
ESCALA: 1/50

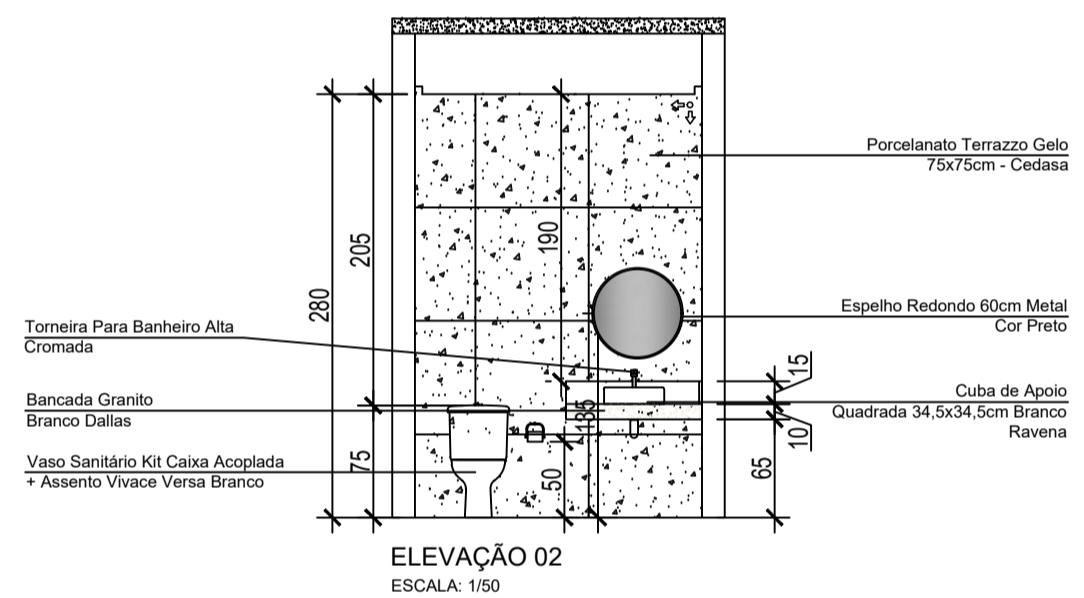

ELEVAÇÃO 02  
ESCALA: 1/50

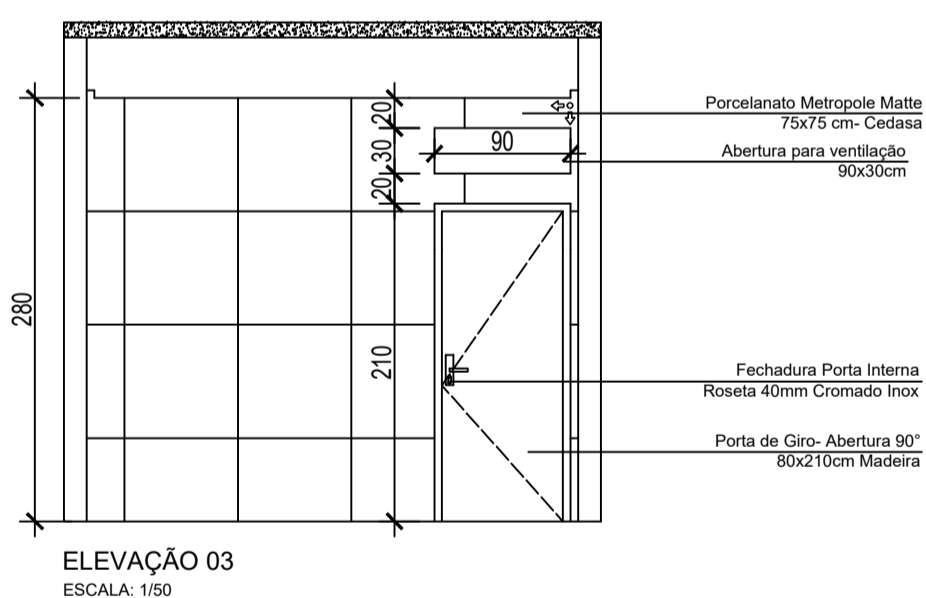

ELEVAÇÃO 03  
ESCALA: 1/50

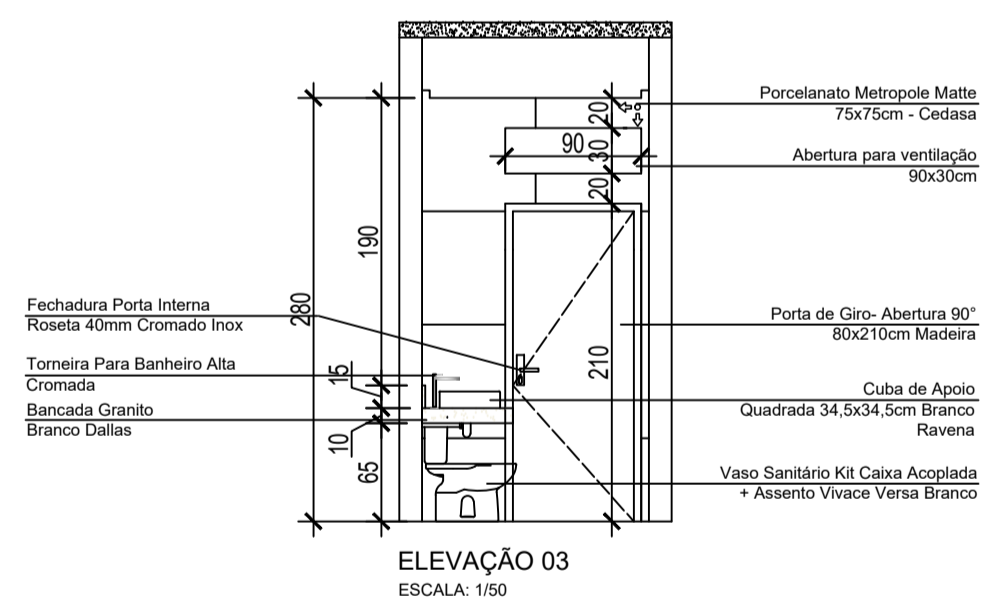

ELEVAÇÃO 03  
ESCALA: 1/50

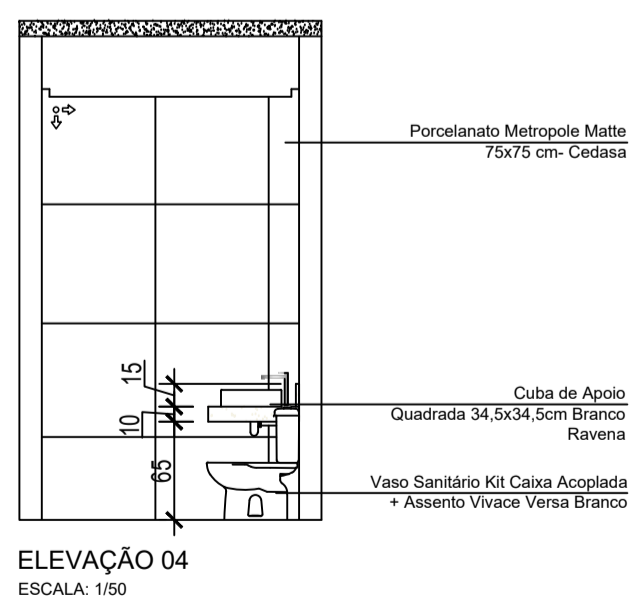

ELEVAÇÃO 04  
ESCALA: 1/50

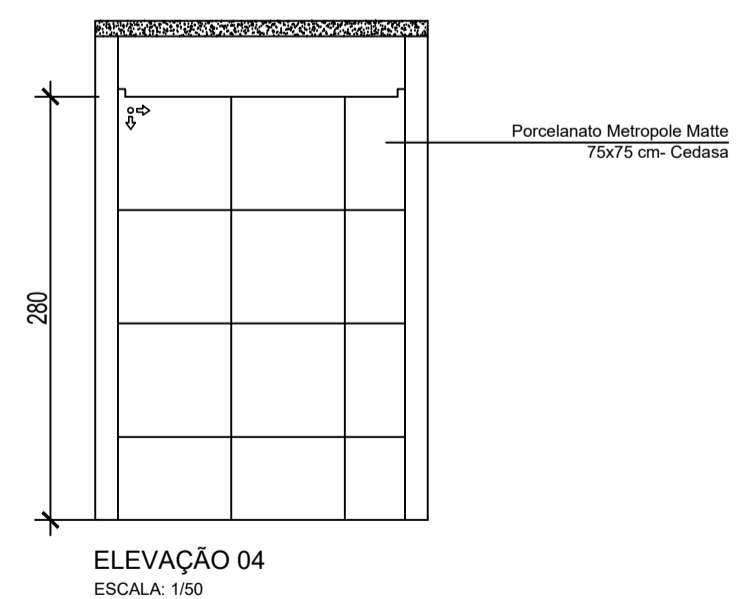

ELEVAÇÃO 04  
ESCALA: 1/50

## PROJETO DE REFORMA DA CÂMARA MUNICIPAL DE LUISBURGO - MG.

PROPRIETÁRIO:  
CÂMARA MUNICIPAL DE LUISBURGO - MG  
CNPJ: 01.630.550/0001-57

ENDEREÇO:  
AVENIDA AYRTON SENNA Nº186, BAIRRO BOA  
ESPERANÇA.

RESPONSÁVEL TÉCNICO:

LUZIANE OLIVEIRA DOS SANTOS  
CAU: A255936-6 - MG  
ARQUITETA E URBANISTA

ÁREAS:  
ÁREA DO TERRENO: 1.250,00m²  
ÁREA DE CONSTRUÇÃO: 391,65m²

CONTEÚDO:  
DETALHAMENTO WC PNE / DML -  
2º PAVIMENTO

DATA:  
NOV/2023

ESCALA:  
1/50

PRANCHA:  
20/20

FORMATO:  
A2

